

Scheda alloggio GRIGNO Via Tormeni, 20/A

Codice alloggio: 20700037

Codice fabbricato: 1761

Comune	GRIGNO
Indirizzo	VIA TORMENI, 20/A
Interno	4
Piano	1
Superficie utile abitabile (mq)	51,13
Stanze da letto	1
Persone min.	1
Persone max.	2
Altri locali	1 bagno, soggiorno con angolo cottura, ripostiglio,
Spazi accessori 1	1 balcone,
Accessibile a disabili	NO
Presenza di ascensore	NO
Classe energetica	E
Riscaldamento	centralizzato
Canone oggettivo	€ 178,63
Spese condominiali medie presunte: condominio ITEA	€ 187,20
Spese condominiali medie presunte: condomini esterni	

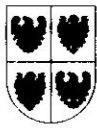

REGIONE AUTONOMA TRENINO-ALTO ADIGE
(D.P.R. 31 luglio 1978,n.569)

NUOVO CATASTO EDILIZIO URBANO
(R.Decreto Legge 13 aprile 1939,n.652)

Mod. Am(C.E.U.)

N. d'ord. 1
N. fogli 1

Planimetria (*) dell'immobile situato nel Comune di GRIGNO
allegata alla dichiarazione presentata all'Ufficio catasto di BORGO VALSUGANA
C.C. GRIGNO F.M. 17 P.Ed. 1889 Sub. 4

Via Tormeni N.
Ufficio tavolare di BORGO VALSUGANA
P.T. 1325 P.M. 4

Rilievo (*) in conformita' allo stato reale
Compilato dal ing. Massimo Maglito

Iscritto all'Albo Ingegneri
Data 01.12.1999

(Titolo, Nome e Cognome del Tecnico)
della Prov.di Trento
ORDINE DEGLI INGEGNERI
DELLA PROV. DI TRENTO
dott.ing. MASSIMO MAGLIT
ISCRIZIONE ALBO N° 1.621

SPAZIO RISERVATO ALL'UFFICIO CATASTO
Subalterni controllati in data
Il Tecnico Catastale 31 GEN. 2000
Mod.97 n. *Alfano* P.C.imp. Cat. Cl.

ESTRATTO MAPPA

C.C. GRIGNO
FOGLIO N. 17
SCALA 1: 2.880

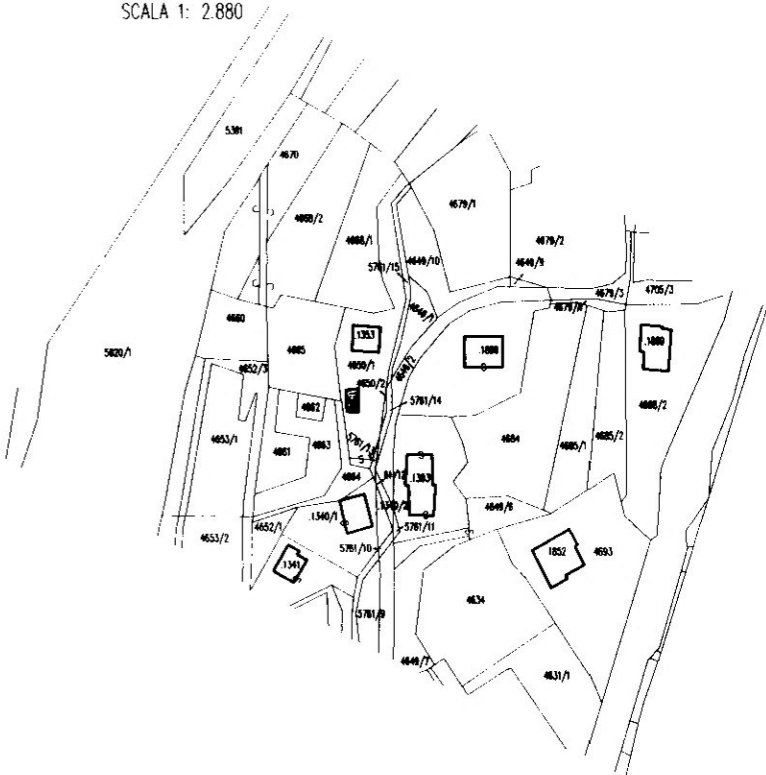

PIANO PRIMO
H = 2,60

4.83

H = m. 2.60

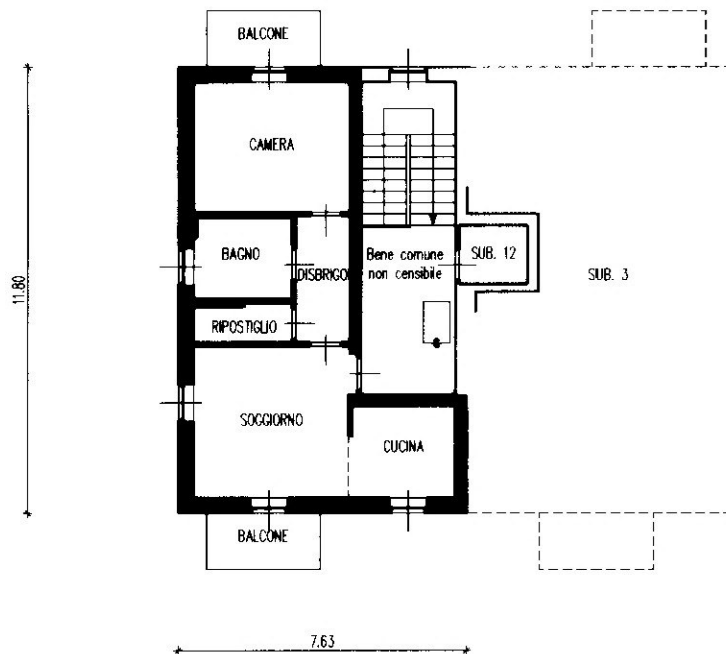

(*)Indicare le principali misure esterne

orientamento

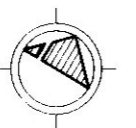

SCALA 1: 200



















